



SÜREÇ EL KİTABI

YÜKSEK ÖĞRENİM
(ENSTİTÜ) SÜRECİ

SEK 01.02.04
14.12.2017

Sayfa No
1/2

Sürecin Tanımı	Enstitüden Ders Alma Süreci	Süreç No
Süreç Sahibi	Harcama Yetkilisi	08-01-03-04-08
Sürecin Amacı		

- Enstitüden ders alma sürecinin uygulanması

	1	Süreç Girdileri	Süreç Çıktıları	2	
		<ul style="list-style-type: none">Karşı kurumdan gelen belgeler	<ul style="list-style-type: none">Öğrencinin kurumuna gönderilen yazı.Öğrenci belgelerinin dosyaya eklenmesi.		

Süreç Performans Göstergeleri				4
		<ul style="list-style-type: none">İşlem süresi		

İlgili Kanun/Standart Maddeleri			
<ul style="list-style-type: none">Yüksek Öğretim Kurumu İTÜ Lisansüstü Eğitim ve Öğretim Yönetmeliği'nin 12, 13, 41 ve 42. MaddesiİTÜ Lisansüstü Eğitim Senato Esasları'nın 8, 9, 10 ve 11. Maddesine göre danışman atama sürecinin uygulanması.			

Kullanılan Dokümanlar			5
Doküman Tanımı	Doküman No		

- Karşı kurumdan gelen belgeler.

Kullanılan Kaynaklar			6
----------------------	--	--	---

- Bilgisayar, Bilgisayar Programları

	Hazırlayan	Kontrol Eden	Onaylayan
Adı-Soyadı	Öğrenci İşleri Memuru	Enstitü Sekreteri	Genel Sekreter
Tarih ve İmza			



SÜREÇ EL KİTABI

ENSTİTÜ İŞ SÜREÇLERİ

SEK 01.02.04
14.12.2017

Sayfa No
2/2

Doküman	Akış	Sorumlu
	<p>Aşağıdaki iş akış diyagramları ekte sunulmuştur.</p> <ul style="list-style-type: none">Enstitüden Ders Alma İş Akışı	

	Hazırlayan	Kontrol Eden	Onaylayan
Adı-Soyadı	Öğrenci İşleri Memuru	Enstitü Sekreteri	Genel Sekreter
Tarih ve İmza			

İTÜ ENSTİTÜ

Enstitü'den Ders Alma Süreci¹

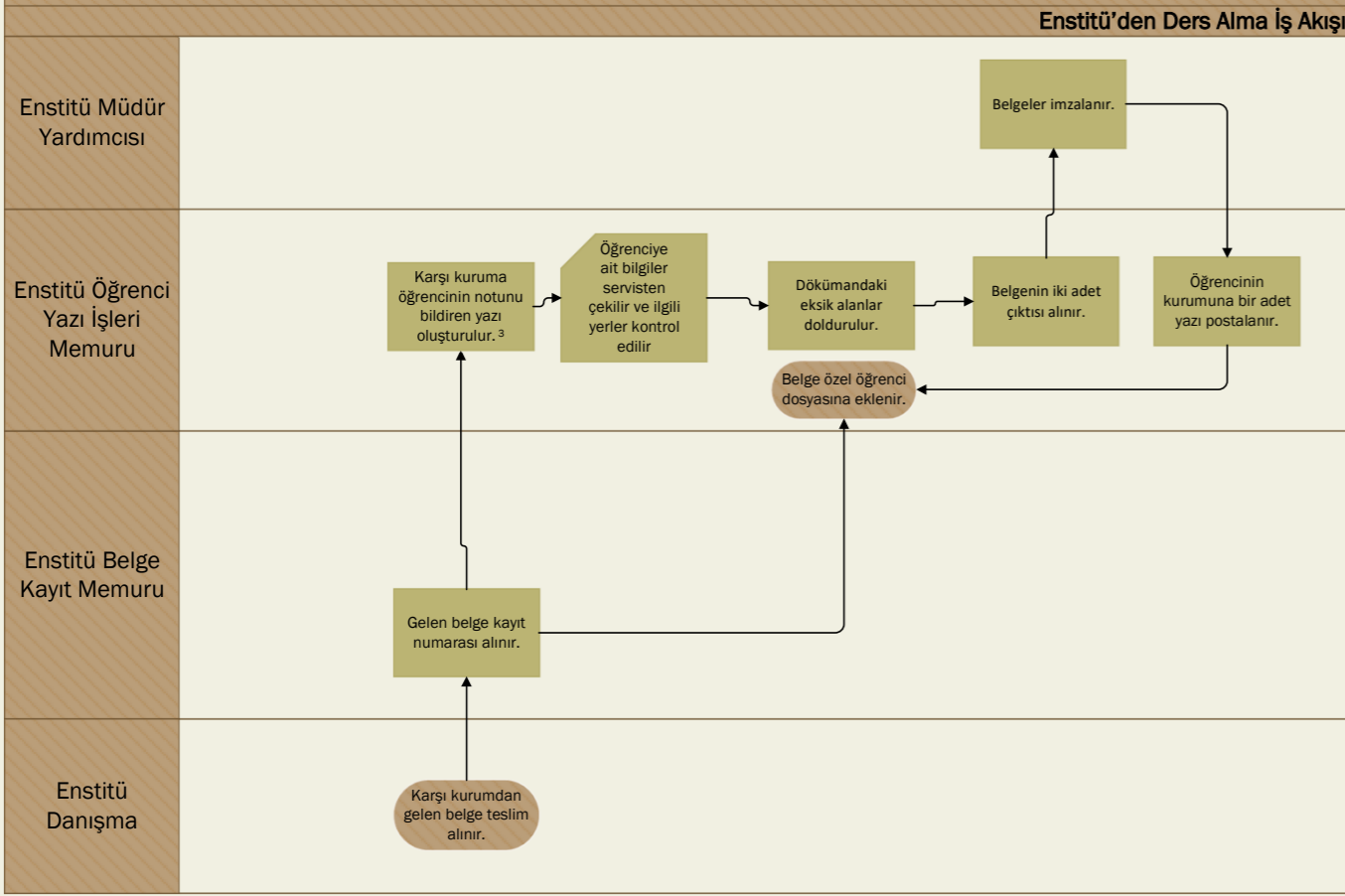

- * Başvuruların kontrol edildikleri noktalarda geri çevrilme nedenleri olarak genellikle eksik veya yanlış belge olmaktadır. Öğrenci belgelerini tamamlayarak ya da güncelleyerek tekrar başvuru yapabilir. Yönetmelikte belirtilen süreler içerisinde gerçekleşmeyen başvurularda reddedilir.
1. İstanbul Teknik Üniversitesi öğrencisi olmayan öğrencilerin enstitüden ders almak istediklerinde işleyen süreçtir.
 2. Öğrencinin isteminin karşı kurumun yetkili biriminin onaylanmış yönetim kurulu kararı ve ilgili üst yazıyı içerir.
 3. Dönem sonlarında özel öğrenci dosyasındaki öğrencilerin ÖİDB'den notları öğrenilir.